FOR RENT

賃料	管理費等
39,000円	2,500円

交通・買い物至便な立地です☆

２Ｆ以上,角住戸,内装リフォーム済,駅まで平坦,平坦地,整備された歩道

【外観】

【間取り図】

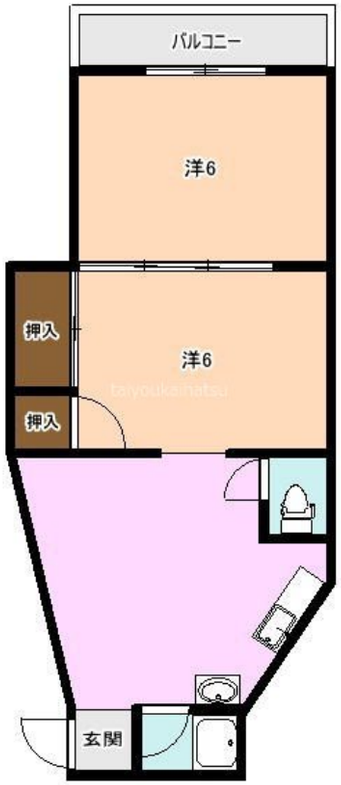

※図面と現況が異なる場合は現況が優先となります。　※間取りの「S」はサービスルーム(納戸)です。

間取り	1LDK		
敷金	無	礼金	無
敷引／償却金	- -	保証金	無
物件種別	マンション		
建物名・部屋番号	第２甲南マンション　401号室		
物件所在地	鹿児島県鹿児島市真砂町4-1		
交通	鹿児島市電１系統　郡元（鹿児島市電）駅　徒歩6分 12：海岸線　真砂入口　バス停徒歩1分		
間取詳細			
構造･規模	鉄筋コンクリート 4階建 4階		
専有面積	39.6㎡	向き	南西
築年月	1986年1月	契約期間	2年
損害保険		入居時期	即時
駐車場	無		
設備	２口コンロ,ＴＶインターホン,エアコン,ガスコンロ設置済,バス・トイレ別,給湯,室内洗濯機置場		
その他費用	[月次費用]　水道料：2,500円		
入居諸条件	ペット不可 事務所可 二人可		
保証会社			
備考			

情報更新日2025年11月30日　No.0000014947

お問合せ先

鹿児島県知事（8）第3863号
公益社団法人　全国宅地建物取引業保証協会　鹿児島本部

有限会社太陽開発 本店

鹿児島県鹿児島市鴨池２丁目1-12
TEL:099-255-3623　FAX:099-255-4158
E-mail : master91@taiyou1991.com
URL : http://www.taiyou1991.com

←携帯サイトから物件詳細を閲覧できます！

取引態様	手数料負担の割合	貸主		借主	
仲介元付（一般）	手数料配分の割合	元付		客付	

不動産コード：2107498　物件管理コード：1124308610410000013481

※取引条件の有効期限は情報更新日より30日間となります。