FOR RENT

賃料	管理費等
45,000円	3,000円

初期費用にお困りの方は分割もできます。

２Ｆ以上,オートロック,陽当たり良好,デザイナーズ,駅まで平坦,平坦地,防犯カメラ,平置駐車場

【外観】

【間取り図】

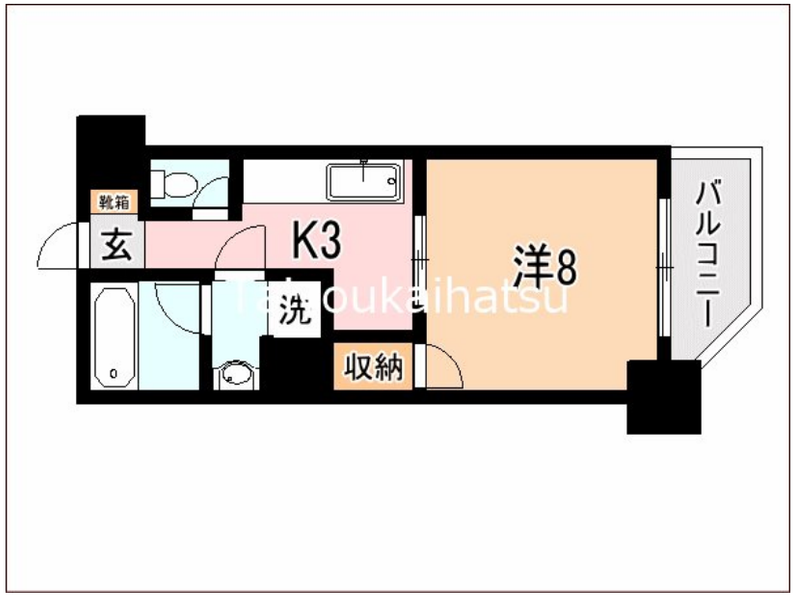

間取り	1K		
敷金	無	礼金	無
敷引／償却金	無 -	保証金	無
物件種別	マンション		
建物名・部屋番号	グランシエル鴨池　206号室		
物件所在地	鹿児島県鹿児島市鴨池２丁目24-18		
交通	鹿児島市電１系統　鴨池駅　徒歩3分 鹿児島市電２系統　郡元（鹿児島市電）駅　徒歩3分		
間取詳細	洋室(8畳) K(3畳)		
構造･規模	鉄筋コンクリート 5階建 2階		
専有面積	30.78㎡	向き	北東
築年月	2003年3月	契約期間	2年
損害保険	有　16,000円	入居時期	即時
駐車場	無 駐輪場		
設備	３点給湯,ＢＳ,ＣＳ,エアコン,ガス給湯,シャワー,シューズボックス,トイレ有,ネット使用料不要,バ		
その他費用	[一時金]　鍵交換代：15,400円　ネット登録料：5,500円 [月次費用]　安心サポート：1,650円		
入居諸条件			
保証会社			
備考			

※図面と現況が異なる場合は現況が優先となります。　※間取りの「S」はサービスルーム(納戸)です。

情報更新日2025年9月7日　No.0000008683

お問合せ先

鹿児島県知事（8）第3863号
公益社団法人　全国宅地建物取引業保証協会　鹿児島本部

有限会社太陽開発 本店

鹿児島県鹿児島市鴨池２丁目1-12
TEL:099-255-3623　FAX:099-255-4158
E-mail : master91@taiyou1991.com
URL : http://www.taiyou1991.com

←携帯サイトから物件詳細を閲覧できます！

取引態様	手数料負担の割合	貸主		借主	
仲介先物	手数料配分の割合	元付		客付	

不動産コード：2107498　物件管理コード：1124308610410000007418

※取引条件の有効期限は情報更新日より30日間となります。